



byblostours DESDE 1985

Guatemala & Honduras

28 MARZO -10 ABRIL 2025

Ciudad de Guatemala, Copán, Quiriguá, Río Dulce, Livingstone
Río Dulce, Remate, Yaxha, Tikal, Flores, Iximché, Lago Atitlán, Chichicastenango, Antigua





GUATEMALA & HONDURAS

El corazón del mundo maya

28 MARZO - 10 ABRIL 2025

Un viaje que reúne majestuosas ciudades mayas, con sus templos y estelas, la espectacular selva de Petén, los mercados llenos de colorido y bullicio, el lago Atitlan, considerado para muchos el lago más bello del mundo con sus pueblos indígenas, el área de Izabal que combina ríos con vegetación selvática y Copán, el mejor de los yacimientos Mayas en Honduras, entre otros lugares de increíble belleza.

EMAIL

grupos@byblostours.com

TELÉFONOS

944 35 53 70 - 943 29 97 02 - 945 15 12 00

DIRECCIÓN

Gran Vía 40bis Planta 4 Plaza Moyua
Bilbao

San Martín 16
San Sebastián/Donosti

Gasteiz Hiribidea 9
Vitoria Gasteiz

Telletxe 21
Getxo



GUATEMALA & HONDURAS

Tierras Mayas

28 MARZO - 10 ABRIL 2025



Guatemala

Misterioso y desafiante, el país más diverso de Centroamérica ofrece paisajes y experiencias únicas, que nos transportan a un universo mágico lleno de magia y de vida

El esplendor colonial, los misterios mayas, su milenaria tradición y sus increíbles maravillas naturales, son solo algunos de los ingredientes que hacen que este destino sea uno de los más interesantes del momento!





Honduras

Honduras alberga el sitio arqueológico de Copán, considerado uno de los grandes enclaves mayas de la historia. El yacimiento hondureño cuenta la historia de sus dinastías en impresionantes estelas y más de 2.500 jeroglíficos.





GUATEMALA & HONDURAS

Siempre eclipsada por vecinos de mayor renombre, como México o Costa Rica, Guatemala se presenta ante el mundo con cierta timidez, pasando casi desapercibida. Es algo insólito, uno de esos casos de difícil explicación, pues este pequeño país es una auténtica joya, probablemente el tesoro mejor guardado del continente americano.

Los valores que hacen de Guatemala todo un caramelo para el viajero son inagotables. De su glorioso pasado maya Guatemala nos regala sitios arqueológicos sublimes, y lo que es mejor, casi vacíos, escondidos en medio de una densa selva tropical en la que guacamayas y monos aulladores acostumbran a dar la bienvenida a los pocos visitantes que asoman por allí. En Tikal, Copán o Yaxhá, todas ellas legendarias ciudades mayas, encontrarán vestigios sobrecogedores de una civilización ancestral, gloriosa y enigmática al mismo tiempo. Pero aquí no hay hordas de cruceristas, ni masas de visitantes haciendo colas. Los sitios arqueológicos de Guatemala les brindan la ocasión de vivir una inmersión total en la naturaleza tropical, sintiendo la conexión absoluta entre patrimonio y selva y experimentando en su propia piel aquello que siglos atrás vivieron los "conquistadores" de la tropa de Alvarado mientras avanzaban por la densa selva, mientras, sobre las copas de los árboles asoman las puntas de enormes pirámides como si fueran colosos. Además, desde hace muy poco los principales tesoros del pasado maya de Guatemala se pueden disfrutar en su recientemente renovado Museo Nacional, una maravilla de museo que hará las delicias de los amantes de la historia y la arqueología. Un aliciente más.

Pero la identidad maya de Guatemala no es solo piedra vieja, pues en el altiplano, en medio de un paisaje insólito de montañas, bosques frondosos, volcanes activos y lagos, los mayas de Guatemala mantie-

nen sus tradiciones vivas, sus vestimentas de colores hipnotizantes y sus mercados a rebosar, entre ellos "el mercado de los mercados", los domingos de Chichicastenango, espectáculo digno de ver al menos una vez en la vida.

Mientras, en la estrecha franja de costa caribeña de Guatemala, un antiguo refugio de piratas es hoy hogar de descendientes de esclavos africanos abandonados hace siglos en aquel rincón del Caribe. Livingstone, la villa del ron y de los ritmos congoleños nos trasladará por una noche a una realidad exótica, casi distópica, que no deja indiferente. África en el Caribe. La guinda es La Antigua Guatemala, sin asomo de duda, la ciudad española más hermosa, auténtica y mejor conservada de toda Latinoamérica. Casi se puede sentir, entre las ruinas de conventos y monasterios, la presencia de los legendarios Pedro de Alvarado y Beltrán Díaz del Castillo. La Antigua, que dejará un recuerdo imborrable, nos transporta en un instante al siglo XVI y nos brinda un final de viaje de absoluto ensueño en un lugar que es casi de todos nosotros.

Los coloridos mayas, pueblos y ciudades coloniales, mar y ritmos afrocaribeños, el mejor café, lagos y volcanes, vestigios imponentes de antiguas civilizaciones perdidas en la selva, museos, mercados, shopping, buena cocina, ríos y parques nacionales, monos y aves de colores, buenos hoteles y guías de excepción...todo esto y mucho más es Guatemala, "el país de la eterna primavera".





GUATEMALA & HONDURAS

28 MARZO - 10 ABRIL 2025



Marzo

- 28 Bilbao _ Madrid _ Ciudad de Guatemala
- 29 Guatemala Ciudad
- 30 Guatemala Ciudad _ Copán (Honduras)
- 31 Copán _ Quiriguá (Guatemala) _ Río dulce _ Livingstone

Abril

- 1 Livingstone _ Río dulce _ Remate
- 2 Remate _ Yaxha _ Remate
- 3 Remate _ Tikal _ Remate
- 4 Remate _ Flores _ Guatemala Ciudad _ Iximché _ Lago Atitlán
- 5 Pueblos del Lago Atitlán
- 6 Lago Atitlán _ Chichicastenango _ Antigua
- 7 Antigua
- 8 Antigua
- 9 Antigua _ Guatemala Ciudad _ Madrid
- 10 Madrid _ Bilbao

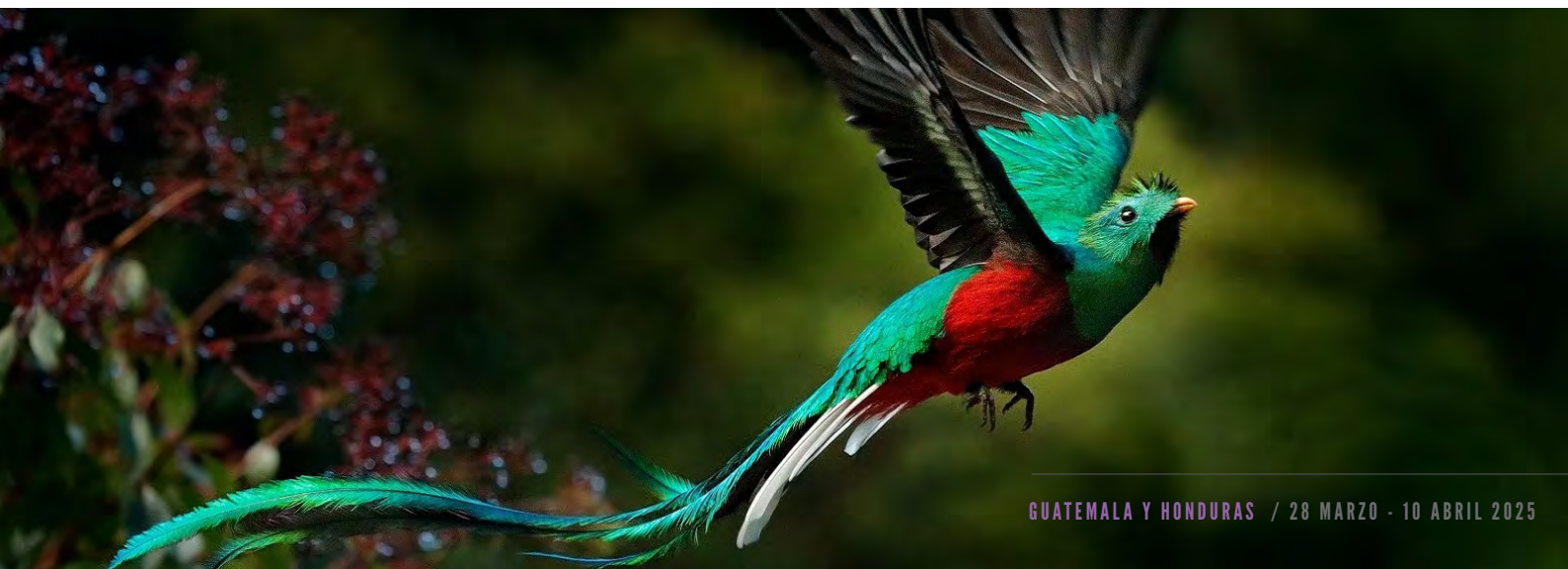





28 Marzo Bilbao - Madrid - Ciudad de Guatemala

Cena

Presentación a la mañana en el aeropuerto de Bilbao y salida en vuelo de Iberia con destino **Ciudad de Guatemala** via Madrid. Llegada a última hora de la tarde a la capital guatemalteca y traslado a nuestro hotel, el **Marriott Courtyard (5*)** o similar, nuestra puerta de entrada al "país de la eterna primavera". A la llegada, tras realizar el check-in, podremos disfrutar de una **cena de bienvenida**.

Guatemala, cuyo nombre significa "La Tierra de los Bosques", es un país que no deja indiferente a nadie. Bien sea por la hospitalidad de su gente, por los maravillosos paisajes que nos dejan sin habla o por su rica cultura, una fusión de la tradición maya milenaria con toques españoles. En efecto los mayas florecieron en esta tierra,

donde surgieron reinos legendarios como Tikal, Copán, Yaxhá, Quiriguá o Nakbé, y tras un periodo de decadencia y migraciones por motivos desconocidos, la llegada de los españoles al mando del capitán Pedro de Alvarado, en 1524, cambió la historia para siempre.

Guatemala era rica en jade, pero no en oro, así que los españoles pronto dirigieron sus miradas, y sus ejércitos, hacia territorios más prometedores. Así, ambas culturas coexistieron con relativa armonía.

Hoy la población maya, casi la mitad de la población del país, mantiene su cultura, lengua y tradiciones vivas por toda el país y gozan de un estatus y privilegios que otra comunidades indígenas en otros países quisieran para sí.





Marriott Courtyard (5*) Ciudad de Guatemala

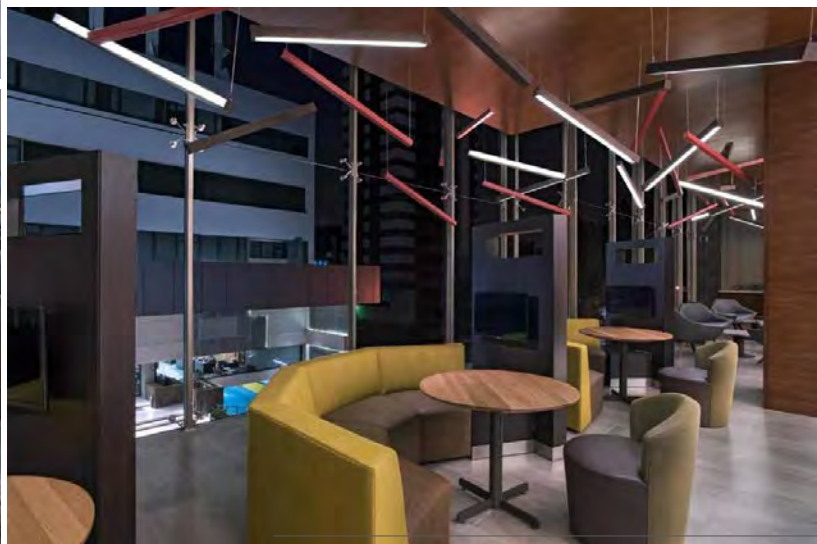



29 Marzo Ciudad de Guatemala

Desayuno y almuerzo

Desayuno en el hotel y comienzo de un día completo de visitas en **ciudad de Guatemala** con **almuerzo** incluido. A primera hora nos sumergiremos en la historia de las primeras civilizaciones avanzadas del país visitando dos museos pequeños pero preciosos, instalados dentro del campus de la **Universidad Francisco Marroquín**. El **Museo Popol Vuh** cuenta la historia maya de Guatemala a través de una rica colección de tesoros arqueológicos acompañada de mapas y maquetas

que hacen de esta una visita cómoda y didáctica. El otro museo, **Ixchel**, nos sumerge en la tradición textil del pueblo maya, parte fundamental de su valioso patrimonio material y cultural. Antes del almuerzo visitaremos la **maqueta de Guatemala**, un enorme mapa en relieve del país construido por dos ingenieros locales hace un siglo, el mayor del mundo de este tipo, que nos permite entender la geografía del país y visualizar el recorrido que nos queda por delante en nuestro viaje.

Después del **almuerzo** nos trasladaremos al **centro histórico** de la ciudad para visitar el **mercado central** y pasear por la **Plaza de la Constitución**, centro de la vida social de la vieja Guatemala, flanqueada por el enorme **Palacio Nacional de la Cultura** y la catedral metropolitana, de estilo neoclásico. Terminado el paseo regresaremos a nuestro hotel para descansar, puesto que al día siguiente iniciaremos, temprano, nuestro apasionante viaje por el interior del país.

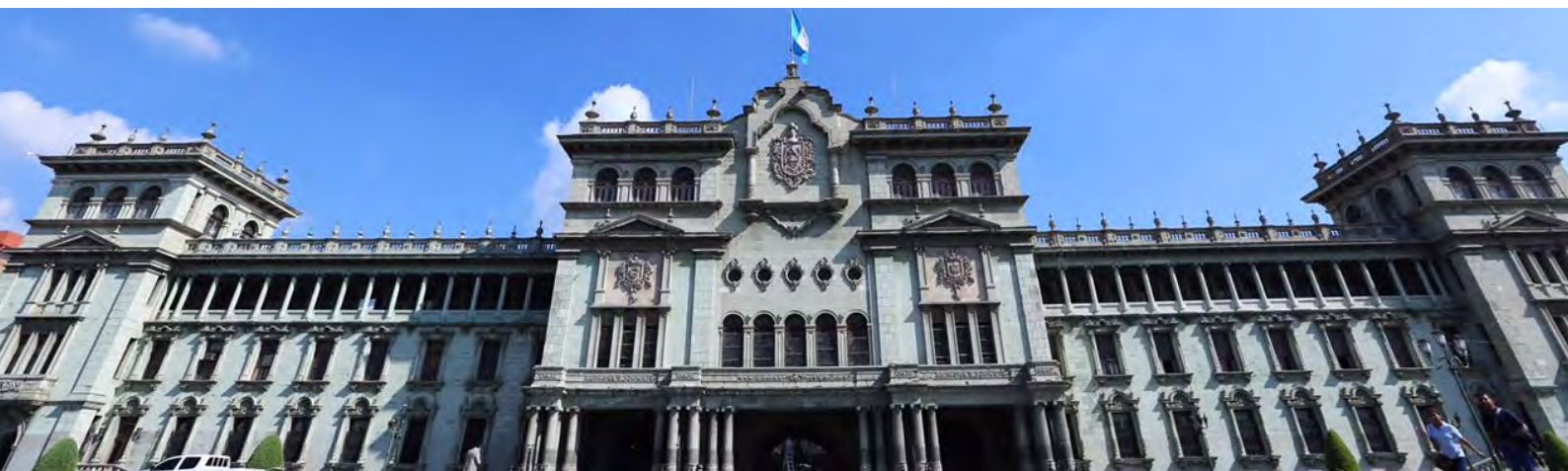



30 Marzo Ciudad de Guatemala - Copán, Honduras

Pensión Completa

Salida temprano del hotel (con caja de desayuno) hacia la frontera con **Honduras** en un viaje que nos llevará gran parte de la mañana.

Tras realizar los trámites fronterizos entramos en territorio hondureño y pronto alcanzamos el **sitio arqueológico de Copán**. En un valle fértil de naturaleza sublime se halla este magnífico reino maya antiguo, un auténtico mito y para muchos expertos la mayor fuente de información de la **antigua civilización Maya**. Habitado desde hace más de dos mil años, el **reino de Copán** alcanzó su apogeo en el periodo clásico, entre los siglos V y IX de nuestra era. En ese tiempo se sucedieron dieciséis monarcas que amparados por

el poder de su supuesta divinidad erigieron palacios, pirámides, estelas y esculturas que cuentan su historia y la de sus descendientes. Fue un destacado núcleo ceremonial además de uno de los principales centros científicos, considerado uno de los mejores observatorios astronómicos.

Copán destaca por sus enormes estructuras piramidales, construidas por sucesivos reyes, una sobre otra, un precioso campo de juego de pelota, una gran plaza, una imponente escalinata tallada que es única en el mundo maya y un campo repleto de estelas y altares en honor al rey más famoso de Copán, el **legendario 18-Conejo**.





Visitaremos el **sitio arqueológico** y el **contiguo museo de las esculturas**, con espectaculares piezas rescatadas del sitio arqueológico, y nos trasladaremos al cercano **pueblo de Copán**, donde disfrutaremos del almuerzo en nuestro hotel, el **Hotel Marina Copan (Primera)** o similar.

Tras una mañana larga e intensa podrán disfrutar del oasis de paz de nuestro hotel y del simpático ambiente del **pueblo de Copán** por la tarde. **Cena** incluida en el hotel.

La ciudad de Copán fue un importante centro de la civilización Maya durante el Periodo Clásico de la cronología de Mesoamérica, y el Altar Q es un registro de 16 personajes reinantes de un linaje dinástico de Copán, escrito en glifos maya.





Hotel Marina Copán (Primera) Copán





31 Marzo Copán - Quiriguá - Río Dulce - Livingstone

Pensión Completa

Desayuno y salida por carretera de regreso hacia territorio guatemalteco.

"Este día deberán llevar consigo una bolsa de viaje/trolley con lo necesario para pasar la noche en Livingstone. El resto de su equipaje se quedará en el autobús y podrán volver a disponer de él en el hotel de Remate"

Tras completar los trámites fronterizos viajaremos rumbo al este para visitar el **sitio arqueológico de Quiriguá**, localizado en medio de una de las plantaciones de bananos más extensa del país, a orillas del **rio Motagua**. Este lugar es de suma importancia entre los mayas pues fue un importante centro astrológico durante el periodo clásico, tan importante como Tikal y Copán. Aunque

no quedan edificaciones tan monumentales como en otras ciudades mayas, Quiriguá destaca por sus **extraordinarios monolitos**, los **más grandes del mundo Maya**, enormes estelas talladas en las que se narran acontecimientos importantes, con imágenes de reyes, jeroglíficos y fechas del calendario maya que recuerdan hitos en la historia de la creación.





Tras la visita continuamos nuestro viaje por carretera en dirección al mar, haciendo un alto en el camino para disfrutar de un **almuerzo** ligero.

A primera hora de la tarde llegaremos a un pequeño **embarcadero donde nos esperan nuestras lanchas**. En ellas recorreremos el **legendario Río Dulce** y su bello cañón rum-

bo al Mar Caribe en un paseo acuático que promete ser inolvidable Allí, donde el río y el mar se juntan, se encuentra la pequeña localidad de Livingstone, a la que solo se accede por barco y donde pasaremos la noche. Esta es tierra de afrodescendientes cuyos ancestros fueron traídos como esclavos desde África y, por azares del destino, abandonados en las costas de la actual Guatemala.

Es el centro de esta pequeña comunidad afro-guatemalteca y todo un regalo para los sentidos.

Haremos el check-in en nuestro hotel, el **Villa Caribe (4*)** o similar, y disfrutaremos de una **fantástica fiesta criolla, con buena música africana y culminando en una cena a base de la caldereta de marisco** típica de la región regada con buen ron local.





Hotel Villa Caribe 4**** Livingstone







1 Abril Livingstone - Río Dulce - Remate, Tikal

Desayuno y almuerzo

Tras el **desayuno** en el hotel saldremos en lancha para recorrer **Río Dulce**, descubriendo uno de los parajes naturales más bellos del país.

Disfrutaremos del **río y sus canales**, rodeados de **bosques ribereños y manglares**, con el sonido de fondo de los monos aulladores a nuestro paso. A lo largo del río encontraremos **islotas donde anidan multitud de aves**, que se alimentan de la gran cantidad de peces que habitan en estas aguas. Tras recorrer un estrecho **cañón cubierto de densa selva**, el río se ancha formando un enorme cuerpo de agua dulce de 60 km² conocido como "**EL**

Golfete", lago o río, según se mire. Es uno de los más famosos refugios de piratas desde tiempos de la conquista. Haremos un alto en la **orilla del río Tatin** para conocer el **proyecto Ak'tenamit**, centro educativo ubicado en plena naturaleza donde se enseña jóvenes de la comunidad maya oficios prácticos como artesanía, cocina y música entre otros. Disfrutaremos del **almuerzo** en un restaurante local junto a la orilla del río y viajaremos de nuevo en **lancha hasta el Castillo de San Felipe**, fortaleza construida por los españoles durante el siglo XVII para defender el Lago Izábal de los ataques de piratas.





Tras **desembarcar**, nuestro autobús nos espera para continuar la ruta por carretera rumbo al norte, a la **región de Petén**, llegando a última hora de la tarde a nuestro hotel, **Camino Real Tikal (5*)** o similar, situado en el **pueblito de Remate**, a orillas del **lago Petén Itza**.



“El lago Petén fue una vez, asentamiento de los maya itzá, quienes no fueron conquistados por los españoles hasta 1697. Actualmente, los bordes del lago son hogar de varios pueblos, como Flores y San Benito. El lago mide aproximadamente 35 km de este a oeste y 16 km de norte a sur. También posee aproximadamente 50 metros de profundidad.”





Hotel Camino Real Tikal 5**** Remate





2 Abril Remate - Yaxhá - Remate

Desayuno y almuerzo

Desayuno en el hotel. Este día viajaremos hasta el **sitio arqueológico del antiguo centro ceremonial de Yaxhá**, ubicado junto a la laguna del mismo nombre y rodeado de un denso bosque tropical que forma parte de la **Gran Biosfera Maya**, la mayor selva virgen de América después del Amazonas. Tierra de monos aulladores, pumas, jaguares, guacamayas y quetzales este vasto paraíso verde abarca desde el Petén guatemalteco hasta el Yucatán mexicano y está catalogado por **Unesco** como **Patrimonio de la Humanidad** por su valor natural y cultural, escondiendo dentro de sus bosques algunas de las ciudades mayas más grandes y misteriosas, muchas aún por descubrir. Es todo un privilegio poder adentrarse en este mar verde casi inexplorado.



Yaxhá es simplemente un lugar mágico. Quizás sea por la poca afluencia de visitantes, por encontrarse casi virgen, con muchas de sus estructuras envueltas por la selva, aún por excavar, o por su imponente plaza flanqueada de pirámides gemelas. Pero es evidente que esta vasta ciudad fue un día gloriosa y cuando uno la visita siente aún los ecos de su pasado de esplendor por todas partes. Se estima que llegó a tener una población de 40.000 habitantes y fue ocupada durante 16 siglos. Veremos los restos del **palacio real, estadios de pelota, acrópolis, altares ceremoniales, viviendas y plazas ceremoniales**, todo integrado en un sistema de **calzadas y vías pavimentadas**, con **canales y depósitos de agua**, dentro de un enorme **parque selvático** en el que es fácil perderse. Por si fuera poco, el espacio arqueológico es **hábitat de multitud de tipos de aves, mamíferos, reptiles e insectos** y una **exuberante flora**, imponente y variada. Quien lo desee puede **ascender a la cima de las pirámides más altas** para deleitarse con la **vista de la frondosa selva desde las alturas**. Pasaremos la mañana visitando Yaxhá y **almorzaremos** en un restaurante local para regresar por la tarde a nuestro hotel en Remate y poder disfrutar de un tiempo de relaxo en la piscina o frente a la orilla del lago.



3 Abril Remate - Tikal - Remate

Desayuno y almuerzo

Desayuno en el hotel. Hoy será sin duda uno de los días más especiales del viaje, pues viajaremos atrás en el tiempo visitando el legendario **sitio arqueológico de Tikal**, uno de los lugares arqueológicos más icónicos del mundo y destino imprescindible para los amantes de la historia antigua. Son los restos de la capital del que fue, durante un tiempo, el reino maya más poderoso de cuantos florecieron en Centroamérica. Disfrutaremos de la mañana visitando Tikal, haciendo un alto para el **almuerzo**, antes de regresar a media tarde a nuestro hotel para disfrutar del resto de la tarde libre.

La ciudad está ubicada dentro de un vasto espacio natural protegido, el **Parque Nacional de Tikal**, y su nombre se traduce como "el lugar de las voces" o "el lugar de las lenguas". Tikal permaneció escondida misteriosamente durante siglos, comida por la



selva, después de haber sido abandonada por los mayas hace más de 1.000 años, por causas aún desconocidas. Recubierta por una selva implacable, la leyenda de una ciudad gloriosa perdida en la selva sobrevivió entre los indígenas. No fue hasta 1.848 cuan-

do un par de avispados altos cargos locales, el Gobernador Ambrosio Tut y el coronel Modesto Mendez, se adentraron en la selva en busca de la misteriosa Tikal.

Su construcción se inició en el año 600 a.C. aunque su periodo de esplendor fue del 200 al 900 d.C. Guatemala fue el centro de la civilización Maya y Tikal revela la existencia de una compleja sociedad con amplios conocimientos científicos, matemáticos, artísticos, urbanísticos, agrícolas y comerciales. Se cree que fue un **centro ceremonial** donde se realizaban ritos para lograr buenas cosechas. En la **acrópolis central** había **casas, baños de vapor, campos de juego de pelota, plazas y canales de agua**. Sobreviven multitud de grandes estructuras, hasta seis grandes templos piramidales, resto del palacio real, además de algunas **pirámides más pequeñas, palacios, residencias y piedras talladas**.



El lugar más icónico de Tikal es su **gran plaza central**, con la pirámide del Gran Jaguar y flanqueada por dos grandes acrópolis. La sección conocida como **Mundo Perdido** alberga los restos más antiguos y cuenta con varios campos de pelota y hasta nueve templos contiguos. Los más osados pueden

ascender la **pirámide número IV, la más alta del parque**, (*subida condicionada a la decisión de las autoridades del parque*) para **disfrutar de una vista soberbia del resto de pirámides**, cuyas crestas sobresalen por encima de las copas de los árboles en la densa selva

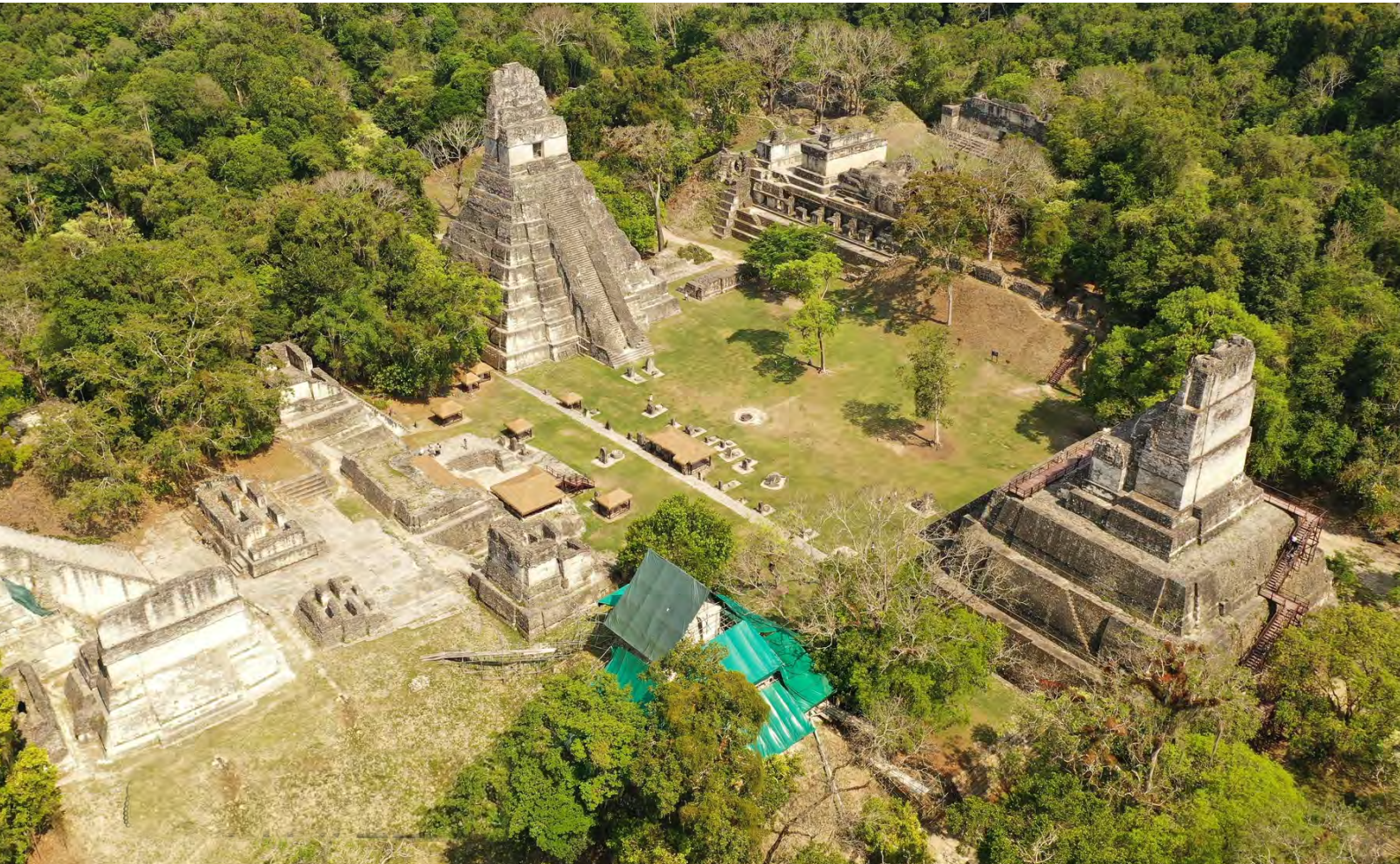



4 Abril Remate - Flores - Iximché - Lago Atitlán

Desayuno y almuerzo

Salida temprano de nuestro hotel (con caja de desayuno) rumbo al aeropuerto de la cercana **ciudad de Flores**, donde tomaremos nuestro **vuelo con destino Guatemala La Ciudad**. A la llegada tomaremos nuestro **autobús** para continuar por carretera rumbo al corazón del altiplano guatemalteco, el **Lago Atitlán**, haciendo un alto en el camino para visitar el último **gran sitio arqueológico maya de nuestro viaje: Iximché**, antigua capital del reino de la **etnia maya Cakchiquel**

y fundada en 1470. Los cakchiquel vivían en armonía con otro gran pueblo maya, los quichés, hasta que tensiones y rivalidades obligaron a los primeros a abandonar territorio quiché y fundar su propio reino. Para establecer su capital escogieron una meseta rodeada de profundos barrancos, fácilmente defendible y así surgió Iximché. En 1524 el capitán español **Pedro de Alvarado** llegó hasta la ciudad, donde fue bien recibido, iniciándose una alianza entre españo-

les y cakchiqueles que llevaría a Iximché a ser nombrada la primera capital del Reino de Guatemala. La paz duró sólo hasta 1527, siendo la ciudad quemada por los españoles y finalmente abandonada. El sitio incluye un pequeño museo y restos de templos, plazas, palacios, campos de pelota y altares con evidencias de sacrificios humanos. Iximché continúa siendo un importante centro ceremonial donde se practican distintos rituales ancestrales por la población maya local.





Tras el **almuerzo** en un restaurante local pondremos rumbo a la localidad de **Panajachel a orillas del lago Atitlán**, nuestro destino del día.

A la llegada haremos el check-in en nuestro hotel, el **Porta del Lago 4*** o similar, y tendrá tiempo para disfrutar de las animadas tardes en esta alegre villa.

El lago Atitlán es uno de los más bellos del mundo y una de las maravillas naturales más famosas del país; un lugar ideal para estar en contacto directo con el folklore guatemalteco. Doce pueblos indígenas rodean el lago, y sus habitantes son descendientes de los Quichés, Cakchiqueles, y zutujiles cuyas vidas han cambiado muy poco a lo largo de los siglos. Este lago ocupa el cráter

de un volcán extinto con un total de 18 islas formadas por rocas eruptivas; sus increíbles aguas azules contrastan con el trasfondo de los tres volcanes que superan los 3000 m y bosques repletos de fauna y flora en peligro de extinción, siendo un Parque Natural protegido. Los pueblos que rodean el lago nos permiten disfrutar de la tradición y cultura maya.





Hotel Porta del Lago 4**** Lago Atitlán





5 Abril Pueblos del Lago Atitlán

Desayuno y almuerzo

Tras el desayuno en el hotel saldremos en lancha privada para visitar dos poblaciones zutujiles: los pueblos de **San Juan La Laguna** y **Santiago Atitlán**, en un día espectacular que promete ser inolvidable. El **pueblo de San Juan** es todo un regalo para el visitante. Animado, lleno de color, repleto de cafés y tiendas de artesanía maya, uno siente la necesidad de perderse por el pueblito y dejarse llevar. Aquí les mostraremos dos espacios muy especiales. El primero es una cooperativa local de mujeres mayas dedicadas a la producción de textiles según la tradición

maya auténtica. Utilizando materia prima orgánica, tintes naturales y procesos de producción ancestrales las mujeres de la cooperativa nos explicarán los vínculos del pueblo maya al textil, cómo fabrican y tiñen sus preciosos tejidos y nos ofrecerán la oportunidad de comprar en su maravillosa tienda, repleta de artículos de inspiración maya y al mismo tiempo contemporáneos y ponibles. La segunda visita del día será en una **granja dedicada a la producción de miel orgánica**, otro de los productos estrella de las comunidades maya locales.

Tendrán tiempo libre para recorrer las calles, tomarse un buen café del altiplano y disfrutar del ambiente de San Juan, antes de volver a tomar nuestra **lancha para navegar hasta el cercano pueblo de Santiago**. Tras el **almuerzo** realizaremos un recorrido guiado por una villa que, si bien no tan animada como San Juan, nos permite conocer de cerca las creencias de los mayas, visitando la **iglesia colonial de Santiago Apóstol**, fundada en 1547 por los franciscanos tras la derrota de los mayas zutujiles a manos de **Pedro de Alvarado**. Aquí descubriremos los secretos del **sincretismo maya-católico de los nativos**, que podremos apreciar más claramente en una **cofradía muy particular** que no deja indiferente a nadie. A media tarde tomaremos de nuevo nuestra **lancha para navegar en el lago Atitlán** de regreso hacia **Panajachel**.





6 Abril Lago Atitlán - Chichicastenango - Antigua

Desayuno y almuerzo

Desayuno y salida por carretera al pueblo de **Chichicastenango**. Hoy es domingo, así que es **día de mercado**. Pero no se trata de un mercado cualquiera. Desde primera hora de la mañana **miles de indígenas** de toda la región, ataviados con sus mejores galas, se dan cita aquí para comprar y vender sus productos, siempre después de haber participado en las misas de la mañana. Se trata de ceremonias religiosas atípicas que se llevan a cabo dentro y fuera de la **Iglesia de Santo Tomás**, resultado de la mezcla de creencias paganas de los antepasados con la práctica

católica que trajeron los colonos españoles. Si hay suerte se pueden encontrar chamanes realizando curiosos rituales en las escaleras del templo. No en vano se dice que esta iglesia, la más importante y antigua del pueblo, se construyó sobre las ruinas de un altar de los **Mayas Quiches**. Visitaremos **la iglesia y el pintoresco cementerio** del pueblo, ubicado en lo alto de un cerro y fácilmente reconocible por la variedad de los colores con los que se decoran los panteones y tumbas. Tras el paseo dispondrán de tiempo libre para perderse por el mercado más es-

pecial, grande y auténtico del mundo maya. Desde frutas y verduras hasta artículos de piel, recuerdos de todo tipo, alimentos y comida preparada, textiles, maderas talladas, artesanía, bisutería, instrumentos...todo se puede encontrar en este ingente mercado. Disfrutaremos del **almuerzo** en un restaurante local muy especial antes de continuar nuestro viaje por carretera rumbo a la ciudad colonial más hermosa de Latinoamérica, la vieja capital de Guatemala, **Antigua Guatemala**. Llegada a última hora de la tarde a nuestro hotel, el **Camino Real (4* Boutique)** o similar.





Bienvenidos a **Antigua**, cuyo nombre oficial es la **Muy Noble y Muy Leal Ciudad de Santiago de los Caballeros de Guatemala**, capital de la **Capitanía General de Guatemala** entre 1541 y 1776, año en que la capitalidad se trasladó a Nueva Guatemala de la Asunción, tras unos devastadores terremotos en 1773 que destruyeron parte de la ciudad. Situada a una altitud de apenas 1400 m la villa está celosamente custodiada por los imponentes **volcanes de Agua, Fuego y Acatenango**.

Fundada el 10 de marzo de 1543 se la conoce simplemente como La Antigua, es **Patrimonio de la Humanidad** desde 1979 y está considerada la ciudad colonial mejor conservada de todo el continente americano. Basta caminar apenas unos metros por sus calles coloridas y empedradas para comenzar a descubrir plazas, iglesias, conventos y jardines, con bellos edificios de arquitectura renacentista con detalles barrocos.







Hotel Camino Real Antigua 4**** Antigua







7 Abril **Antigua**

Desayuno y almuerzo

Tras el desayuno en el hotel saldremos a disfrutar de un día completo en **Antigua**. El recorrido guiado nos llevará a descubrir los lugares y monumentos más hermosos de esta preciosa villa. Destacamos varios imprescindibles. En primer lugar, la **Plaza Central, o Plaza Mayor**, centro de la vida social de la ciudad. Está rodeada de portales, mercados, tiendas, el **Palacio de los Capitanes Generales del Reino de Guatemala** (actual Museo de Armas), el **Palacio Municipal y la Catedral**. En el centro de la plaza sorprende la preciosa **Fuente de las Sirenas**, de cuyos senos brota el agua.

Cuenta la leyenda que fue diseñada por orden del **Conde de la Gomera** en memoria de sus hijas, quienes al dar a luz no quisieron amamantar a sus hijos, razón por la cual ordenó que las ataran al tronco de un árbol, donde murieron de sed. Otro lugar emblemático de la ciudad es el famoso **Arco de Santa Catalina**, de 1694, en verdad un puente peatonal construido para unir el Convento de la Virgen y el de Santa Catalina, separados por una calle, de forma que las monjas de clausura pudieran pasar de uno a otro sin tener que salir a la calle.





La ciudad cuenta con decenas de iglesias, conventos y monasterios. Algunos quedaron destruidos tras el terremoto de 1773 y, por decisión de las autoridades, no se permitió su reconstrucción, manteniéndose los espacios en ruinas, pero abiertos al visitante. Algunos conventos fueron convertidos en hoteles coloniales, museos o restaurantes. Entre las iglesias destacan la de **la Merced**, de estilo barroco antigüeño con preciosas

decoraciones de estuco en la fachada, o la **Iglesia de San Francisco**, donde descansan los restos del **Santo Hermano Pedro**, haciendo de este templo un importante lugar de peregrinación donde convergen devotos de diferentes culturas e idiomas. Visitaremos el **antiguo convento de las Capuchinas** y terminaremos la mañana aprendiendo sobre la historia de la piedra preciosa más querida por los mayas, **el jade**, en el **precioso Museo del Jade**, donde quien lo desee podrá llevarse un bonito recuerdo a casa.

Por la tarde descubriremos el **antiguo monasterio de Casa Santo Domingo**, una monumental edificación que despertó admiración no solo en América, sino también en Europa, construido en el siglo XVI para la **Orden de Santo Domingo**. El enorme espacio se ha convertido hoy en un conjunto de museos, con colecciones de plata, de pintura, religioso y hasta de arqueología maya,

siendo parte del espacio hotel y salas para eventos.

En la cultura maya el jade significaba vida, fertilidad y poder. Lo utilizaban para diversas funciones sociales, en funerales, como joyas, en rituales socio-religiosos, e incluso en la elaboración de utensilios para la vida cotidiana. Para los mayas el jade era el material de mayor dureza, resistencia y durabilidad. De ahí que fuera más valioso que el oro, que además escaseaba por estas tierras. El jade se encuentra en forma de cristal o piedra, y puede ser de varios colores y brillos en función de su procedencia y composición, aunque el más común es el verde claro. Tras su extracción lo elaboraban y pulían. Un líder maya podía tener infinidad de joyas en forma de tobilleras, pulseras, collares, orejeras, anillos, máscaras y pectorales. Incluso a algunos de los difuntos se les ponía una pieza de jade debajo de la lengua con el fin de otorgarles suerte en su viaje al más allá.





8 Abril **Antigua**

Desayuno y almuerzo

Desayuno en el hotel. Hoy disfrutaremos de una mañana de visitas en **Antigua** y sus alrededores y podrán disponer de la tarde libre para realizar las últimas compras antes de nuestro viaje de regreso a casa. Durante la mañana visitaremos una **finca cercana dedicada al cultivo del café**. La **finca La Azotea** es una de las principales fincas de cultivo del preciado café del altiplano guatemalteco, famoso por su sabor suave, escasa acidez y

toques dulces. Podremos **visitar la plantación**, la planta donde se tuesta y procesa y la historia de este producto estrella del país en un bonito museo dentro de la propia finca. Es el sitio ideal para que quien lo desee pueda comprar un poco del mejor café de Guatemala.

Desde aquí nos trasladaremos a los **alrededores de la Antigua** para visitar la pequeña **aldea de San Juan Obispo**, con su conjunto

monumental formado por la **Plaza con su iglesia, capillas, fuentes y el Primer Palacio Arzobispal** de estilo renacentista. La última parada de la mañana será en **San Antonio Aguas Calientes**, pueblo famoso por la calidad y belleza de los tejidos que sus habitantes elaboran a mano, antes de regresar a la Antigua para disfrutar del **almuerzo**. Tendrán el resto de la tarde libre para disfrutar a su aire de la preciosa Antigua.

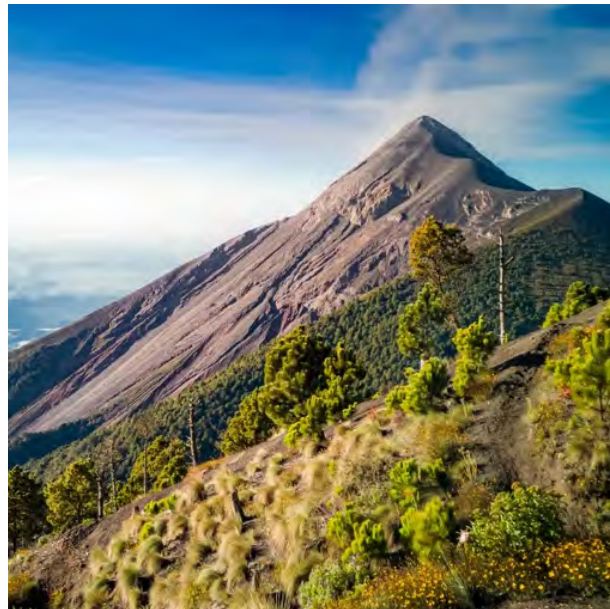



9 Abril Antigua - Ciudad de Guatemala - Madrid

Desayuno y almuerzo

Desayuno en el hotel y salida por carretera rumbo a la capital, **Ciudad de Guatemala**. Nos queda una importante visita que realizar antes de abandonar el país. El flamante **Museo Nacional de Arte Maya**, antaño viejo y mal organizado, acaba de ser remodelado enteramente para exhibir, ahora sí, en unas condiciones magníficas, los principales tesoros arqueológicos encontrados en ciudades mayas de todo el país. **Estelas, máscaras, jades, oro, armas, cerámica pintada, elementos decorativos, esculturas...una colección soberbia de arte maya** que hará las delicias del visitante y que podremos apreciar con mucho más entendimiento al final de nuestro viaje. Tras la visita al museo disfrutaremos del último **almuerzo** antes del traslado al aeropuerto para tomar nuestro vuelo de regreso a Bilbao, vía Madrid.

10 Abril Madrid - Bilbao

Llegada a Madrid y conexión con nuestro vuelo destino Bilbao. ¡Feliz Regreso!





Precio por persona en habitación doble **4.940 €**
Suplemento habitación individual **940 €**

EL PRECIO INCLUYE:

- Billete de avión con la compañía aérea Iberia, en clase Economy, para los trayectos Bilbao/Madrid/Guatemala/Madrid/Bilbao
- Billete de avión con compañía aérea local, en clase Economy, para el vuelo Flores/Guatemala
- Guía local profesional de habla castellana durante toda la estancia en Guatemala
- Todos los traslados por carretera según se detalla en el programa en autobús privado amplio y cómodo
- Agua mineral a bordo del autobús
- Todos los recorridos en barco detallados en el programa en embarcaciones privadas
- Alojamiento en los hoteles mencionados o similares durante el programa, con desayuno diario y tasas hoteleras
- Régimen alimenticio según se detalla en el programa, en restaurantes seleccionados por Byblostours y en base a menús superiores, con agua mineral incluida
- Todas las visitas y excursiones detalladas en el programa, con entradas a monumentos, templos, palacios, museos y demás lugares de interés turístico
- Acompañante de Byblostours en calidad de Jefe de Grupo
- Seguro de cancelación y asistencia en viaje con la compañía de seguros ERGO

EL PRECIO NO INCLUYE:

- Tasas aéreas: 390 € aprox. (sujetas a confirmación y cambios hasta el momento de emisión y facturación)
- Propinas comunes al grupo para maleteros en los hoteles, conductores y guías locales
- Cualquier gasto de índole personal, tal como bebidas durante las comidas y cenas (excepto agua), compras, servicio de lavado/planchado de ropa, llamadas telefónicas, minibar, masajes y SPA, etc.

Todo aquello no incluido en el apartado "El Precio Incluye"

INSCRIPCIÓN EN EL VIAJE:

- En el momento de solicitud de plaza en el viaje es imprescindible abonar la cantidad de 1.700 € por persona en concepto de depósito y enviarnos copia del pasaporte original o traerlo a nuestras oficinas para poder escanearlo. Ninguna inscripción o pre-reserva será considerada válida hasta no formalizar estos dos requisitos.
- El pago final se realizará 45 días antes del inicio del mismo salvo otras circunstancias especiales en que pudiera ser antes.

PASAPORTES:

Obligatorio PASAPORTE ORIGINAL con vigencia mínima de 6 meses a partir de la fecha de regreso del viaje (10 de Abril de 2025)

SEGURO DE VIAJE:

- Byblostours suscribe para cada viajero una póliza de seguro multirriesgo con la cia. Ergo cuyo justificante le será entregado con la documentación final del viaje.
- Todas las reclamaciones que se sucedan y sean relativas a los riesgos cubiertos por dicha póliza deberá tramitarlas directamente el cliente con Ergo. Byblostours NO realizará ninguna gestión relativa a reclamaciones.
- Nuestro seguro de viaje NO cubre gastos de cancelación derivados de una enfermedad existente antes de la fecha de contratación del viaje con BYBLOSTOURS S.A. o una complicación derivada de la misma. Si usted padece una enfermedad preexistente debe informar a Byblostours para cotizar un seguro de viaje adecuado a su caso.

NOTAS IMPORTANTES:

- Presupuesto y Programa de viaje sujeto a las condiciones generales de las programaciones de agencias de viajes. Precio sujeto a posibles aumentos por subida de tasas, tarifas aéreas u hoteleras, aumento de carburante, aumento del cambio de las divisas, aumento de tasas o impuestos gubernamentales en los distintos países a visitar o en el propio, etc.
- De acuerdo con las normas internacionales de ocupación hotelera, las habitaciones estarán disponibles a partir de las 15:00 h. del día de entrada y deberán ser desalojadas a partir de las 10:00 h. del día de salida.
- Aunque es nuestro deseo absoluto el cumplimiento del viaje tal y como figura detallado en el programa, en ocasiones hay condiciones de fuerza mayor que hacen que este pueda sufrir modificaciones. Byblostours no se hace responsable legal de aquellas condiciones ajenas a la organización del viaje que puedan obligar a realizar modificaciones del programa de viaje. Estas razones y circunstancias de fuerza mayor incluyen posibles situaciones de inseguridad para el viajero, inestabilidad política o violencia, rebeliones o riesgo de rebelión, huelgas, altercados y acciones violentas, decisiones de gobiernos o autoridades locales, problemas técnicos o de mantenimiento relacionados con el



transporte, cambios de horarios o rutas de aviación o carreteras, desastres naturales, epidemias, condiciones climatológicas adversas, así como cualquier otra circunstancia que escape al control de Byblostours. Si debido a circunstancias inusuales de fuerza mayor hubiese que llevar a cabo una cancelación del viaje no existe obligación de indemnización.

- La inscripción en este viaje implica la aceptación del cliente de las condiciones de contratación anteriormente expuestas. Programa de viaje sujeto a la normativa nacional de viajes combinados.
- Las imágenes y fotografías contenidas en este catálogo son de función estética y no necesariamente hacen referencia exacta a los servicios, activi-

dades, medios de transporte, comidas, localizaciones, etc. incluidas en el viaje.

- Byblostours solicita siempre habitaciones tipo estándar para todos los viajeros en todos los hoteles incluidos en el viaje. El reparto de las habitaciones lo realiza cada hotel de forma estrictamente aleatoria para que en caso de existir habitaciones de características mejores que otras todos los viajeros tengan las mismas opciones de acceder a ellas. Si un hotel ofrece, excepcionalmente y por cortesía, un número limitado de habitaciones superiores para el grupo, estas serán asignadas de forma aleatoria directamente por parte del hotel.
- Mínimo 15 personas para la formación de grupo.
- Byblostours CIE 1414

