



byblostours DESDE 1985

SRI LANKA

Bienvenidos a Ceilán

12 - 24 FEBRERO 2025

Colombo, Galle, Nuwara Eliya, Kandy, Matale, Sigiriya, Dambullah
Anuradhapura & Mihintale, Polonnaruwa & P. N. Kaudulla, Minneriya





12 - 24 FEBRERO 2025

SRI LANKA

Hay pocos sitios tan misteriosos que tengan tantos lugares declarados Patrimonio Mundial por la Unesco (ocho), tantos bosques y junglas, tanta fauna natural, tanta hospitalidad.. una isla inmensamente bella que disfrutaremos en un viaje que es puro placer!

EMAIL

grupos@byblostours.com

TELÉFONOS

944 35 53 70 - 943 29 97 02 - 945 15 12 00

DIRECCIÓN

Gran Vía 40bis Planta 4 Plaza Moyua
Bilbao

San Martín 16
San Sebastián/Donosti

Gasteiz Hiribidea 9
Vitoria Gasteiz

Telletxe 21
Getxo



SRI LANKA

Serendipia es un término prestado del inglés, que significa descubrimiento o hallazgo afortunado de algo valioso que se produce de forma accidental o casual, cuando se está buscando una cosa distinta. En origen proviene de la palabra persa Sarandib, nombre con el que comerciantes persas y árabes llamaban a la preciosa isla del Índico que hoy es Sri Lanka, o, como se llamaba antiguamente, Ceilán.



A comienzos del siglo XVI exploradores portugueses que navegaban en el Índico encallaron tras una tormenta en la costa de una tierra desconocida. Allí descubrieron a unas gentes amables que les dieron cobijo y les ofrecieron sus productos con intención de comerciar. Ceilán, llevaba muchos siglos recibiendo a mercaderes llegados desde todos los rincones de Asia en busca de su mayor tesoro, las especias, y en particular de una que solo se podía encontrar en aquellas lejanas tierras; la canela. Cuando aquellos avispados portugueses se dieron cuenta de que acababan de encontrar la tierra secreta de la canela por pura serendipia tomaron las armas y se hicieron con el control de aquel territorio. Allí, en una bahía, construyeron un fuerte que siglos después daría lugar a la ciudad de **Colombo**. Holandeses y después británicos lucharon por ella y lograron conquistarla y desde aquí exportaron la canela a todo el mundo, haciéndose ricos. Esta tierra fértil dio lugar también a uno de los mayores negocios de la historia, casi comparable al del petróleo, cuando hacia 1870 el escocés **James Taylor** logró introducir en la isla el cultivo de una variedad de té que pronto se convirtió en la más cotizada del mundo; el famoso **té de Ceilán**.

Mucho antes que los europeos, hacia el siglo VI a.C., llegaron a la isla gentes desde el norte de la India, conocidos como cingaleses, y después lo harían los tamiles, también desde la India, pero en esta ocasión desde el sur. Unos trajeron consigo el budismo y los otros el hinduismo, imprimiéndole a Ceilán

su incomparable mezcla de religiones y etnias. Los cingaleses fueron los primeros en desarrollar culturas avanzadas en la isla. Su primer reino con capital en **Anuradhapura** sobrevivió casi doce siglos, haciendo de esta ciudad una de las mayores de Asia en su tiempo. Cuando a partir del siglo XI-XII los tamiles colonizaron el norte de la isla, los cingaleses se vieron obligados a fundar nuevas capitales más al interior, como **Polonnaruwa y Kandy**. El legado de aquel periodo de gloria es vasto y se esconde entre la densa selva del interior de esta bellísima isla de largas playas, mar bravo y altas montañas.

Para descubrir todo aquel patrimonio, material, humano y natural, les proponemos descubrir la perla del Índico. Una isla que es un auténtico vergel, con un carácter tan único que la hace totalmente diferente de la cercana India. Nuestro viaje nos llevará desde **Colombo**, allí donde encallaron los primeros portugueses, hasta las antiguas capitales de los viejos reinos cingaleses en la selva, desde las tierras altas del interior, donde los británicos cultivaron su famoso té, hasta las costas y playas del sur, en la **Galle colonial**. Gastronomía, arquitectura, religión, historia, pueblos y tradiciones y bellísimos paisajes tropicales y de montaña se suceden durante un recorrido en el que hemos apostado por elevar la calidad con una selección de alojamientos que aportan un valor tremendo al viaje. Simplemente, no hay mejor manera de comenzar el año. **Como se dice en Sri Lanka; Ayubowan!, Qué disfruten de una larga vida!**



Ruta de Viaje

- 12 Bilbao _ Estambul _ Colombo
- 13 Colombo
- 14 Colombo
- 15 Colombo _ Galle
- 16 Galle _ Nuwara Eliya
- 17 Nuwara Eliya _ Kandy
- 18 Kandy
- 19 Kandy _ Matale _ Sigiriya _ Dambulla
- 20 Anuradhapura & Mihintale
- 21 Polonnaruwa & P. N. Kaudulla _ Minneriya
- 22 Dambulla _ Colombo
- 23 Colombo _ Estambul
- 24 Estambul _ Bilbao

Febrero





12 Febrero **Bilbao - Estambul - Colombo**

Presentación a media mañana en el aeropuerto de Bilbao para tomar nuestro vuelo con destino **Estambul**. Llegada a Estambul y conexión con nuestro vuelo a **Colombo**. Noche a bordo.

13 Febrero **Colombo**

Cena

Llegada a Colombo a primera hora de la tarde. Tras ser recibidos por nuestro equipo local, nos trasladaremos al centro de la ciudad para realizar el check-in en nuestro hotel, el **Shangrila 5*** o similar.

De camino al hotel aprovecharemos para disfrutar de un recorrido panorámico de fa-



miliarización por algunos de los lugares más icónicos de la colorida capital de Sri Lanka, entre ellos la **Plaza de la Independencia**, donde se encuentra el pabellón conmemorativo de la liberación del dominio británico en 1948 y donde se realizan las celebraciones oficiales y actos de estado, y **Galle Face**,

el famoso paseo marítimo de la capital, zona de ocio y encuentro de los locales por excelencia.

Ya en nuestro fantástico hotel podremos instalarnos, disfrutar de un tiempo de descanso y de una rica **cena de bienvenida**.



14 Febrero **Colombo**

Pensión Completa

Hoy dedicaremos el día a descubrir los rincones más emblemáticos de Colombo. Tras el desayuno haremos una inmersión en la historia de la isla visitando el **Museo Nacional**, un imponente edificio de 140 años de antigüedad del periodo británico donde se exhibe una gran colección de objetos antiguos entre los que destacan los del periodo de esplendor de los **reinos de Anuradhapura, Polonaruwa y Kandy**, los más gloriosos reinos antiguos de la isla. Esculturas, tronos reales, armas, cerámica y pintura completan una colección fabulosa que nos servirá de introducción de lo que está por llegar a lo largo del viaje. La siguiente parada será en el **templo de Gangaramaya**, un santuario budista construido en el siglo XIX a orillas del lago urbano de Beira por orden de un rico mercader local. En estilo ecléctico cingalés, chino e indio es uno de los templos más icónicos de la isla. Haremos un alto para el **almuerzo** en un fantástico restaurante de sofisticada **cocina cingalesa** y por la tarde nos adentraremos en el **viejo Colombo**, recorriendo los **barrios de Fort y Pettah a bordo de los divertidos rickshaws**. Pettah es el distrito comercial



más popular de Colombo y Fort está repleto de bellos edificios del periodo colonial holandés y británico, como la residencia oficial del presidente de Sri Lanka o el antiguo edificio del parlamento.

Durante nuestro paseo podremos ver desde el exterior la famosa **Jameh el Alfar**, mezquita famosa por su bella fachada roja, y haremos un alto en el antiguo **hospital holandés**, hoy convertido en animado **espacio comercial**, donde tendremos tiempo libre para ojear las tiendas y realizar compras.

A última hora de la tarde regresaremos a nuestro hotel para disfrutar de la **cena**.

Colombo es una animada capital en continuo crecimiento. Hoy convertida en gran puerto comercial su vieja bahía sirvió antaño como punto de atraque para barcos de comerciantes chinos, persas, árabes e indios que acudían a la isla de Ceylán en busca de especias exóticas. Aquí llegaron los portugueses a comienzos del siglo XVI, los primeros colonos europeos en pisar Ceylán, y fueron estos quienes tras ocupar el puesto comercial construyeron el famoso fuerte de Colombo. Un siglo después llegaría la Compañía Holandesa de las Indias Orientales, en busca de la valiosísima canela de Ceylán e invitados por los líderes cingaleses, quienes



ansiaban acabar con las tropelías y abusos de los portugueses. Poco después Holanda cedió su lugar a la nueva potencia emergente en los mares de Asia, la Compañía Británica de las Indias Orientales, que hizo fortuna con el comercio de la canela desde Colombo y más tarde con la exitosa introducción en Ceilán del cultivo del café y sobre todo del té. Del periodo colonial británico, que duró desde 1796 hasta la independencia de la isla en 1948, Colombo mantiene un vasto patrimonio monumental, como Galle Face, el paseo marítimo, el edificio del telégrafo y de correos, el faro, el parlamento o el Museo Nacional, entre otros muchos.





Byblostours

HOTEL SHANGRI-LA COLOMBO 5* o SIMILAR



SHANGRI-LA

HOTELS *and* RESORTS



SRI LANKA, EL PARAÍSO DEL ÍNDICO | 12 - 24 FEBRERO 2025



15 Febrero **Colombo - Galle**

Pensión Completa

Desayuno en el hotel y salida por carretera dejando la capital atrás y viajando rumbo al sur, hacia la ciudad costera de Galle. De camino haremos un alto en los **jardines de Villa Lunuganga**, antigua villa de recreo de uno de los arquitectos y paisajistas más reconocidos de Asia, el famoso **Geoffrey Bawa**, británico nacido en Sri Lanka y padre del estilo conocido como "modernismo tropical". Bawa compró esta antigua plantación de caucho y canela en 1948 y la transformó en un jardín repleto de plantas endémicas para que simbolizara el surgir de una nueva Sri Lanka local y libre del poder colonial. Cerca de allí se encuentra el bosque de **manglares del río**

Madu, un espacio natural donde tendremos ocasión de disfrutar de un **relajante paseo en barco** y, si la suerte acompaña, avistar cocodrilos, serpientes, cormoranes, cigüeñas y jabalíes en su hábitat natural. Llegaremos a Galle a tiempo para el **almuerzo** en nuestro hotel, el **Jetwing Lighthouse 5*** o similar.

Tras hacer el check in nos trasladaremos al centro de la ciudad para descubrir su pequeño y coqueto casco histórico amurallado, **Galle Fort**, declarado **Patrimonio de la Humanidad**. Esta antigua fortaleza portuguesa se empezó a construir en 1589 y fue ampliada por los holandeses tras la toma de la ciudad en 1640, quienes construyeron en

su interior todo tipo de edificios administrativos y residenciales. **Galle** fue el principal puerto comercial de Sri Lanka en el Índico hasta que los británicos apostaron por el desarrollo de Colombo a comienzos del siglo XIX. Fort es actualmente un precioso barrio amurallado repleto de lugares históricos, como **el faro, la torre del reloj, iglesias y edificios administrativos transformados en hoteles coloniales, cafés, tiendas de artesanía y restaurantes**.

Disfrutaremos de un **paseo guiado** y tendrán tiempo libre para pasear a su aire y hacer compras antes de regresar a nuestro hotel para la **cena**.





Algunas fuentes relacionan la antigua ciudad de Galle, llamada Gimhathiththa antes de la llegada de los portugueses en el siglo XVI, con la Tarshish bíblica donde el rey Salomón enviaba sus barcos a comprar marfil, plumas de pavo real, perlas, piedras preciosas y canela. Galle comerciaba con la península del Indo y el sudeste de Asia. También con la Grecia de Alejandro y posteriormente con Roma, con los árabes de Omán, con Persia y con el Imperio Chino. Precisamente el viajero chino Fa Hian pasó dos años en el Reino de los Leones sobre el año 400 de nuestra era.

Fa Hian escribió: cuando Buda llegó a este reino dejó la huella de uno de sus pies al norte de la ciudad Real...y la huella del otro en la cima de una montaña. Se trata del Sri Pada o Pico de Adán, una cumbre de 2.243 metros de altitud. Para unos se trata de la pisada de Buda, para otros la huella del pie de Adán, el primer hombre. El viajero árabe Ibn Batuta pasó por Galle en el siglo XIV y de ella dijo haberse quedado prendado, pues en aquella tierra era posible hacer buenos negocios, disfrutar de una buena comida y gozar del mejor clima. Galle fue tomado por

los portugueses en 1587, posteriormente por los holandeses en 1640 y finalmente por los británicos en 1796, aunque la mayoría de los edificios existentes datan del periodo holandés, quienes establecieron aquí una de sus bases de operaciones más importantes del Índico. Esta ciudad es además considerada el mejor ejemplo de la interacción entre la arquitectura europea y la sudasiática, pues sus viviendas de diseño europeo fueron adaptadas al clima y las costumbres locales con el uso de verandas abiertas y patios centrales construidos para refrescar los ambientes internos.





HOTEL JETWING LIGHTHOUSE GALLE 5* O SIMILAR





16 Febrero **Galle - Nuwara Eliya**

Pensión Completa

Desayuno en el hotel y salida por carretera hacia la región de **Nuwara Eliya**, en las montañas centrales de Sri Lanka. Recorreremos un paisaje de enorme belleza, con montañas cubiertas de **tupida selva** donde la frondosidad deja paso a las plantaciones de té que se extienden sobre las colinas como una inmensa manta de terciopelo verde esmeralda. No en vano, esta zona es el corazón de la industria del cultivo y producción del **famoso té de Ceilán**, considerado por muchos como uno de los mejores y más sabrosos del

mundo. Haremos un alto en ruta para visitar las **cascadas de Ravana Ella** y llegaremos a **Nuwara Eliya** a tiempo para el almuerzo en nuestro hotel, el **Jetwing St. Andrew's 5*** o similar, un paraíso de estilo victoriano que nos trasladará, por un momento, al apogeo del periodo colonial británico en Sri Lanka. Por la tarde viviremos una experiencia inmersiva y exclusiva para nuestro grupo de la mano de uno de los mayores expertos de la industria del té en la isla, con quien visitaremos una de las principales **plantaciones de**

té de la región, aprendiendo sobre las características del **té local** y también sobre la historia e importancia del té en la economía local y mundial a partir del siglo XVIII.

Tendremos también la oportunidad de visitar el legendario **Club de Golf de Nuwara Eliya**, fundado en 1889 por empresarios británicos del té, donde recorreremos la historia del pasado colonial de la isla y donde podremos disfrutar de un **cóctel al caer la tarde**, antes de regresar a nuestro hotel para la **cena**.

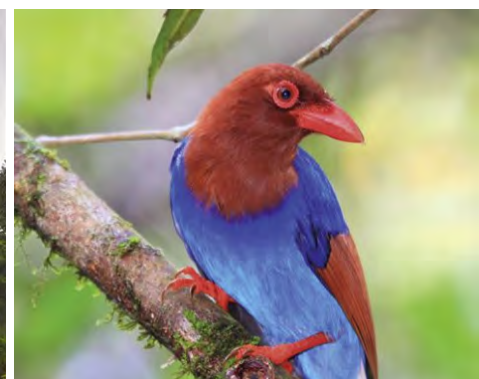



HOTEL SAINT ANDREW'S 5* O SIMILAR

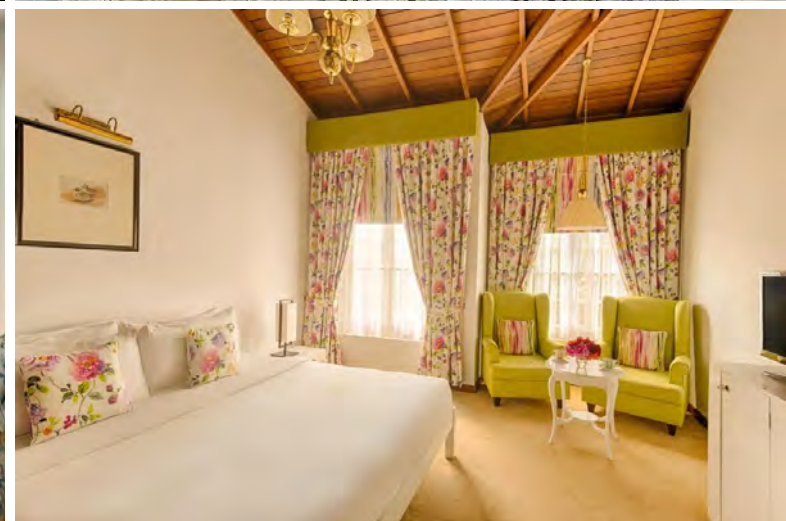



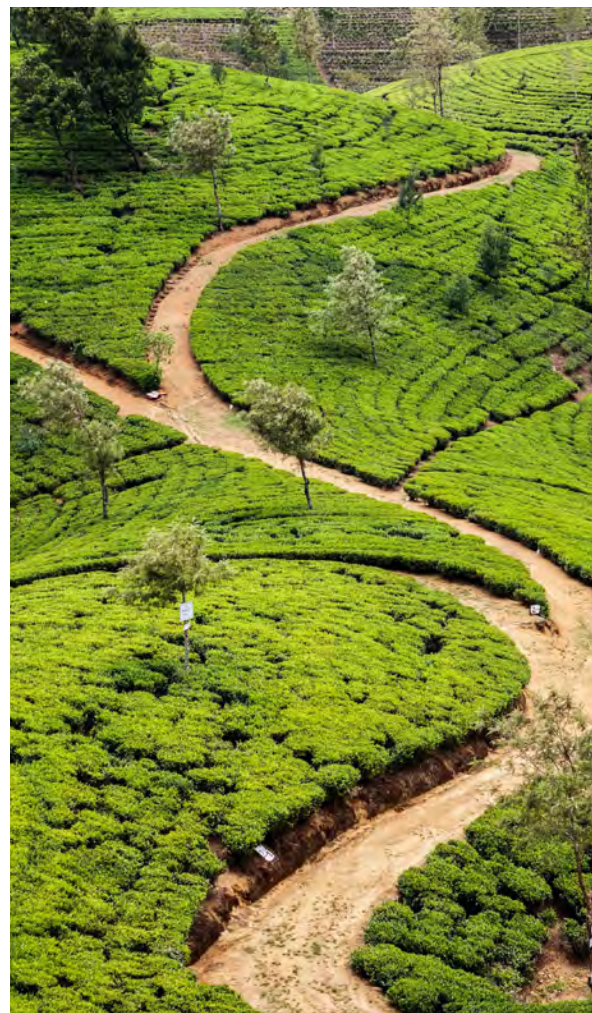

Hasta el año 1869 Ceilán fue tierra de cultivo de café, cultivo introducido por los británicos y con el que hicieron fortuna. Pero cuando un hongo destruyó casi todas las plantaciones de café y provocó un colapso económico en la isla, un emprendedor y espía escocés llamado James Taylor trajo plantas de té robadas de China a través de la India y propuso la sustitución del cultivo de café por el de té. Taylor, emprendedor y espía al servicio de su majestad y de los poderes económicos británicos, se asoció con Thomas Lipton, un millonario escocés, para establecer la primera planta de producción de té de Ceilán. El resultado de su aventura se vio poco después, cuando el té se convirtió en el principal producto de exportación de la Ceilán británica, y por su calidad, en uno de los mejores té del mundo. El té de Ceilan se presenta en tres variedades: negro, verde y blanco. El té negro, distinto del té negro común, tiene un sabor suave que recuerda a los cítricos. El té verde tiene un sabor más picante, con aromas de nuez, y un nivel más alto de antioxidantes, ya que las hojas del té no están fermentadas. Por último, el té blanco es la forma más cara y más rara de los tres. Este se prepara, se cosecha y se procesa a mano, secándose al sol. Logrando así un sabor dulce y agradable en comparación con las otras dos variedades.



17 Febrero Nuwara Eliya - Kandy

Pensión Completa

Desayuno en el hotel y salida por carretera rumbo a la histórica ciudad de **Kandy**, sin duda la más bella de Sri Lanka y **Patrimonio de la Humanidad por la Unesco**.

Conocida como la capital de las montañas, Kandy se encuentra a 500 m sobre el nivel del mar en una llanura verde rodeada de montañas y atravesada por el río más grande de Sri Lanka, **el Mahaweli**. Kandy es además la capital del budismo de Sri Lanka, pues

alberga el **Sagrado templo del Diente de Buda**, donde se guarda la famosa reliquia traída a Sri Lanka a comienzos del siglo IV escondida en el cabello de una princesa india.

A nuestra llegada disfrutaremos de un paseo por el animado centro histórico de la ciudad y tras el **almuerzo** en un restaurante local visitaremos el **famoso santuario budista**, conocido localmente como **Sri Dalada Mali-**

gawa, que incluye un conjunto de **templos y pabellones**, el **Palacio Real** de los antiguos reyes de Kandy, bibliotecas, museo y otros espacios ceremoniales.

A última hora de la tarde nos trasladaremos a nuestro hotel en los alrededores de **Kandy**, el **Jetwing Kandy Gallery 5*** o similar, un paraíso coqueto inmerso en la **selva tropical** donde podremos disfrutar de una rica **cena**.

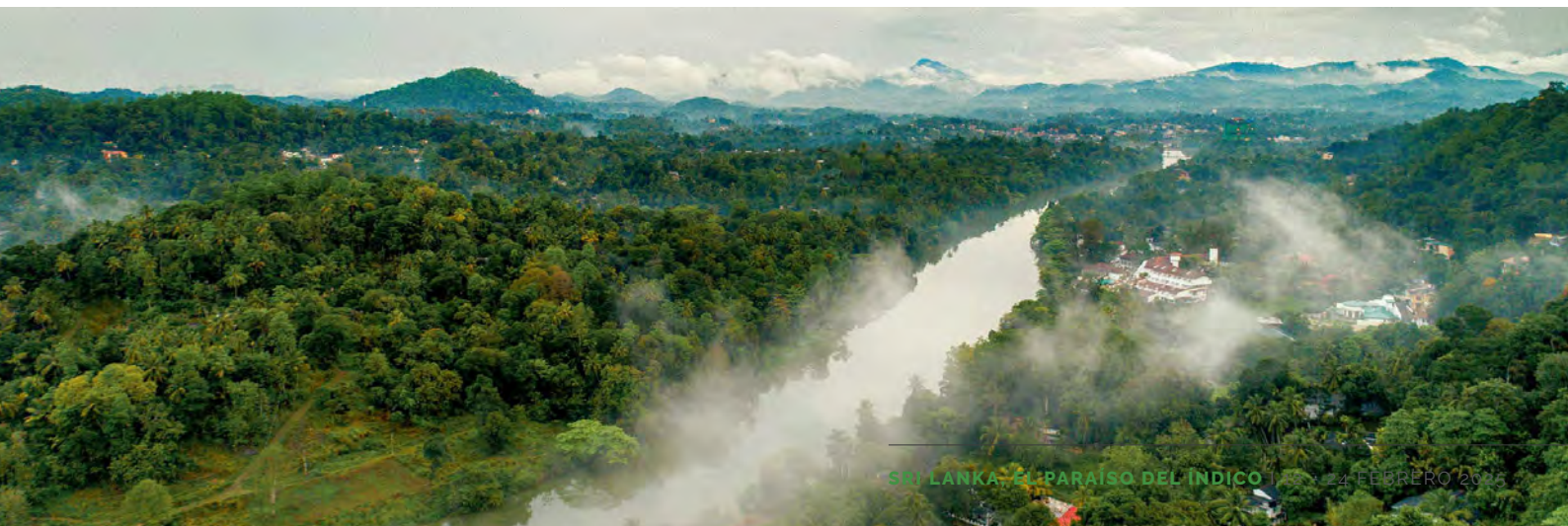



18 Febrero **Kandy**

Pensión Completa

Desayuno en el hotel y traslado por carretera a 6 km de Kandy para visitar el exótico **Jardín Botánico de Peradeniya**, que se extiende sobre 60 hectáreas y cuenta con más de 5,000 tipos de árboles, gran variedad de especies de plantas incluidas autóctonas, indígenas, exóticas y nuevas especies. El jardín botánico fue establecido en 1843 durante el periodo colonial inglés sobre los terrenos que en el siglo XIV los reyes de **Kandy** utilizaban como jardín de recreo. Cabe destacar en este jardín su pabellón de orquídeas, uno de los mejores de todo Asia, el árbol de ayahuma plantado por el propio rey Jorge V durante una visita oficial y sus cinco famosas avenidas de

palmeras, entre ellas **Royal Palm Avenue**, establecida en 1905 con semillas de palmeras traídas de las islas Seychelles. **Peradeniya** ocupa además su propio lugar en la historia pues fue escogido por **Lord Mountbatten** como cuartel general del Comando del Sudeste Asiático en la Segunda Guerra Mundial. Cerca de Kandy, en la **región de Udu Nuwara**, se encuentra un conjunto de preciosos y casi desconocidos templos del siglo XIV que juntos forman un pequeño eje sagrado a menudo ignorado por los turistas que visitan la isla. El primero de ellos es el **templo de Embekke** dedicado al dios hindú **Murugan**, famoso por sus bellas estructuras

de madera tallada, el segundo es **Lankatilaka**, templo budista de arquitectura que fusiona elementos de distintas regiones de Asia y el tercero es el pequeño **templo de Gadaladeniya**. La visita de los templos nos sirve también de excusa para salirnos de las rutas principales y descubrir la relajada vida rural en esta bonita región de los alrededores de Kandy, repleta de pueblos dedicados al cultivo del arroz.

Tras el **almuerzo** regresaremos a nuestro hotel, donde podrán disfrutar de tiempo libre para darse un baño, disfrutar de un **masaje ayurvédico** o simplemente relajarse antes de la hora de **cenar**.



Kandy es considerada una de las ciudades más bonitas de Asia por su estilo tradicional, su encanto y el bello entorno verde en el que se construyó. Es la segunda ciudad del país después de Colombo y se localiza en el corazón de las tierras altas del centro de la isla, rodeada de montañas y de vastas plantaciones de té a más de 1500 m de alto. La ciudad es bastión del budismo srilankés al albergar el famoso templo del diente de Buda, lugar al que cada año peregrinan millones de fieles de todo el mundo budista. Se fundó hacia el siglo XIV y fue capital del último reino nativo de la isla que sobrevivió a la colonización. Kandy fue tomada por los británicos en 1818 y estos la utilizaron como base en el centro de la isla, desde donde controlar el cultivo del té en las tierras altas y también como lugar de ocio y recreo debido a su clima, mucho más templado que la costa.



HOTEL JETWING KANDY GALLERY 5* O SIMILAR







19 Febrero **Kandy - Matale - Sigiriya - Dambulla**

Pensión Completa

Desayuno y salida, dejando Kandy atrás, rumbo al norte. Haremos una primera parada en el simpático **jardín de especias de Matale**, donde podremos descubrir las especias más populares de la isla, su importancia histórica y su uso en cocina y medicina. Entre ellas destaca la estrella de las **especias de Ceylan**, la canela, que se obtiene de la parte interior de la corteza del árbol, cortada en tiras longitudinales y más tarde secada y enrollada. Los nativos cingaleses la recolectaban desde hace al menos dos milenios para su venta a los comerciantes árabes y no fue hasta comienzos del siglo XVI cuando exploradores portugueses descubrieron Ceylán por error y por tanto la tierra de origen de la especie más preciada por aquel tiempo en

Europa. Cerca de Matale visitaremos un pequeño, pero muy curioso, **templo de más de 1000 años, Nalanda**, construido en un estilo único que funde simbología budista con un diseño hindú de la escuela **Pallava**. Todo un misterio que los expertos atribuyen a quienes durante la conquista india de Ceylán trataron de crear una corriente que mezclaba budismo e hinduismo. La siguiente parada será en uno de los lugares más icónicos de Sri Lanka, el **fuerte de Sigiriya**, declarado **Patrimonio de la Humanidad por la UNESCO**. Sigiriya, conocida también con el nombre de **Sinhagiri o Roca del León**, fue lugar de refugio del **rey Kashyapa**, que gobernó Sri Lanka en el siglo V d.C. El rey accedió al trono en un golpe de estado, asesinando a su propio

padre y marginando a su hermano, heredero legítimo. Por sus actos el rey fue repudiado por muchos y, paranoico, decidió trasladar su capital desde la antigua **Anuradhapura** hasta la cima del imponente peñasco de 120 m de Sigiriya, donde se construyó un palacio fortificado. La visita nos permite disfrutar de los vestigios de este hermoso complejo y al mismo tiempo de las sobrecogedoras vistas de las planicies del interior de Sri Lanka desde lo alto, consideradas las más bellas de la isla. Tras una intensa mañana de visitas y actividades nos trasladaremos a nuestro hotel, el **Jetwing Lake 5*** o similar, situado en la cercana **Dambulla**, donde podremos disfrutar del **almuerzo** y una tarde de descanso. **Cena** incluida en el hotel.





Sigiriya, o Sihagiri, la Roca del León, es una enorme mole rocosa de 120 m de altura con una superficie en la cumbre de una hectárea y media, situada a medio camino de las antiguas capitales de Anuradhapura y Polonnaruwa. Según las crónicas del Mahavamsa, principal fuente escrita que recopila la historia de la isla, el complejo fue construido por el rey Kashyapa entre el 477 y el 495, tras el asesinato de su padre, el rey Dathu Sena. El rey gobernó Sri Lanka desde aquí y a su muerte el complejo se convirtió en un monasterio budista que perduró hasta

el siglo XIV. Durante el reino de Kandy, en el siglo XVII, antes de la colonización inglesa, se empleó como fortificación avanzada pero poco después caería en el olvido. En el año 1831 el mayor del ejército británico Jonathan Forbes descubrió las ruinas entre la maleza y Sigiriya fue puesta en el mapa de nuevo. La ascensión a Sigiriya se realiza cruzando las patas de un ingente león que antiguamente protegía el acceso a la roca. A medio camino se hallan los famosos frescos de las elegantes damiselas de Sigiriya, que antiguamente cubrieron la mayor parte de la cara occiden-

tal de la roca. De las más de quinientas figuras que existieron antes solo veintiuna se han conservado. Hay quien dice que eran miembros de la corte en procesión hacia un templo y que esa es la razón por la que cargan las flores. Otros dicen que son Apsaras, ninfas celestiales, ya que solamente están representadas por encima de sus caderas, sobresaliendo de las nubes. Sean lo que sean fueron pintadas en el siglo V, durante la propia construcción del palacio y la fortaleza, y son de una belleza extrema.





HOTEL JETWING LAKE DAMBULLAH 5* O SIMILAR







20 Febrero **Anuradhapura & Mihintale**

Pensión Completa

Desayuno en el hotel y salida rumbo al norte para visitar el legado arqueológico de la **antigua civilización de Anuradhapura**.

Anuradhapura, fundada en el siglo V a.C., fue la primera capital de Sri Lanka y conserva una gran cantidad de monumentos de la que se considera la primera gran civilización nativa de la isla. Las fascinantes ruinas incluyen enormes estupas de formas acampanadas, construidas de pequeños ladrillos secados al sol, templos, antiguos aljibes y grandes estanques de agua que fueron utilizados tanto para el riego como para el consumo personal. En **Anuradhapura** se encuentra el **viejo árbol sagrado Sri Maha Bodiya**, venerado por todos los budistas del mundo, así como la más famosa **estupa de Sri Lanka, Ruwanwellsaya**, del siglo I a.C., con una altura de 105 m y famosa por su forma de burbuja de

agua y los cientos de figuras de elefantes que la rodean. No lejos de allí está otra gran estupa, **Thuparamaya**, la más antigua de la isla y donde se guarda la clavícula derecha del mismo Buda. Tras el **almuerzo** descubriremos **Mihintale**, considerado el lugar de nacimiento del budismo en Sri Lanka. Mihintale es un sitio de gran importancia histórica y religiosa, donde el **monje Mahinda** introdujo el budismo al rey **Devanampiya Tissa** en el siglo III a.C. Subiremos las escaleras que conducen a la cima de **Mihintale**, explorando las ruinas de los antiguos monasterios, la **gran estupa y el estanque sagrado**. Desde la cima, disfrutaremos de las espectaculares **vistas panorámicas** de los alrededores, toda una oportunidad para asimilar la historia y el significado espiritual del lugar. Regreso a nuestro hotel en Dambulla a última hora de la tarde.

La ciudad sagrada de Anuradhapura se estableció en torno al siglo IV a.C. en torno a un retoño del árbol de la iluminación, la higuera bajo la cual cuenta la tradición budista que Buda alcanzó la iluminación. El retoño fue traído desde la India por una devota de Buda de nombre Sanghamitta, fundadora de una orden de monjas budistas. La ciudad por tanto se relaciona íntimamente con la introducción del budismo en Sri Lanka y pronto se convirtió en lugar sagrado y de peregrinación. Luego pasó a ser capital política y religiosa del Reino de Anuradhapura, que existió desde el siglo III a.C. hasta el siglo X, cuando fue destruido por invasores llegados desde el sur de la India, entre ellos los famosos Chola, Pandya y los pueblos tamil. El reino se considera uno de los más longevos de Asia y dio lugar a una floreciente cultura nativa de Sri Lanka centrada alrededor del budismo que aún hoy es fuente de orgullo nacional para muchos. Tras su destrucción la ciudad fue absorbida por la jungla y no se dio a conocer hasta comienzos del siglo XVIII, cuando fue identificada por exploradores británicos.





21 Febrero Polonnaruwa & P.N. Kaudulla - Minneriya

Pensión Completa

Desayuno en el hotel y salida rumbo al **sitio arqueológico de Polonnaruwa**, segunda capital de la isla tras el ataque y saqueo de Anuradhapura por los ejércitos chola llegados del sur de la India a finales del siglo X d.C. Curiosamente, aunque los invasores indios fueron expulsados de la isla un siglo

después, **Polonnaruwa** mantuvo su título de capital. Los siglos XI-XII vieron florecer la ciudad, con la construcción de muchas de las estructuras del actual sitio arqueológico, especialmente de la mano del famoso rey Parakramabahu I, quien ordenó convertir Polonnaruwa en la primera capital "verde" del

mundo. La ciudad fue finalmente destruida en un nuevo ataque indio en 1295, quedando abandonada y engullida poco a poco por la selva. En el sitio arqueológico, todo un vergel, se distinguen los restos del recinto sagrado, donde se guardó el famoso diente de Buda que hoy se encuentra en Kandy, es-





tupas, entre ellas la de Rankot Vihara, una de las mayores de la isla con 55 m, los restos del palacio real y otras muchas estructuras. Pero el sitio destaca sobre todo por los famosos **Budas de Gal Vihara**, figuras de Buda esculpidas en una pared rocosa y que aparecen en posiciones diferentes; sentado en posición de meditación, de pie con los brazos cruzados, que simboliza la iluminación y, acostado, en el nirvana.

Tras el **almuerzo** en un restaurante local disfrutaremos de una tarde relajada recorriendo en **vehículos 4X4** uno de los parques nacionales más importantes del país, el parque de **Kaudulla-Minneriya**, un conjunto de dos zonas protegidas anexas que son hábitat de multitud de especies de aves, elefantes, osos perezosos, búfalos, cocodrilos, ciervos y los siempre esquivos leopardos. Terminado el recorrido regresaremos a nuestro hotel en **Dambulla** para disfrutar de la **cena**.



22 Febrero **Dambulla - Colombo**

Pensión Completa

Tras el desayuno haremos el check out y saldremos en autobús para visitar las cercanas y legendarias **Cuevas de Dambulla**, declaradas **Patrimonio de la Humanidad por la Unesco**, el mayor y mejor conservado complejo de **cuevas budistas de Sri Lanka**. De entre casi un centenar de cuevas talladas sobre la pared de una imponente colina rocosa visitaremos cinco, datadas a comienzos de nuestra era, que constituyen templos budis-

tas con interiores finamente decorados con frescos y grandes esculturas de Buda. Es sin duda, el mayor tesoro artístico de la isla y orgullo de la nación. La siguiente parada, y última visita de nuestro viaje, será un poco más al norte, donde se esconde un tesoro poco visitado, el **Buda de Aukana**, una impresionante estatua de Buda de pie, tallada en un solo bloque de granito en el siglo V d.C. La estatua, que mide aproximadamente

13 metros de altura, es una de las esculturas de Buda más finamente trabajadas y mejor conservadas del mundo. Todo un broche de oro a nuestro viaje.

Tras el **almuerzo** emprendemos el viaje de regreso rumbo a la capital, **Colombo**, a donde llegaremos justo a tiempo para disfrutar de la cena en nuestro hotel, el **Jetwing Seven 5*** o similar. Alojamiento.





Dambulla es un complejo entramado de cuevas donde se respira un ambiente único. Sus templos rocosos son los más extensos de la Isla y su estado de conservación es también magnífico. Los templos están excavados en una roca aislada de tono negruzco, que se levanta a 153 m sobre las llanuras colindantes. Hay más de 80 cuevas documentadas en los alrededores, pero entre ellas destacan cinco que contienen esculturas y pinturas de una belleza extraordinaria. Las imágenes de Buda fueron creadas por primera vez hace 2.000 años y durante siglos los diversos reyes han ido haciendo nuevas aportaciones hasta dar forma al bello com-

plejo que podemos contemplar hoy en día. Las cuevas fueron primero habitadas por ermitaños y con el paso de los años se convirtieron en un lugar de residencia para los monjes budistas. Según la tradición, cuando el rey de **Anuradhapura Vattagamani Abhaya** fue obligado a huir de su reino ante la llegada de invasores desde el sur de India este fue ayudado por los monjes de Dambulla, quienes le refugiaron en sus cuevas. En la primera cueva encontramos una imagen de Buda reclinado de 14 metros tallada en la roca. El techo está también cubierto con frescos, que narran hitos de la vida de Buda y de la historia del pueblo cingalés. Cena.







HOTEL JETWING COLOMBO SEVEN 5* O SIMILAR





23 Febrero **Colombo - Estambul**

Desayuno y Almuerzo

Desayuno en el hotel y mañana libre para que puedan descansar y preparar su viaje de regreso a casa. Podrán disponer de las habitaciones en el hotel hasta la hora de traslado al aeropuerto. Quien lo desee podrá también salir a disfrutar de un paseo por la ciudad a su aire o realizar las últimas compras. Su jefe de grupo permanecerá a su disposición durante todo el día para ayudarles en cualquier gestión que puedan necesitar. Almuerzo incluido en el hotel y a media tarde traslado al aeropuerto de Colombo para tomar nuestro vuelo de regreso a Bilbao, con conexión en Estambul. Noche a bordo.

24 Febrero **Estambul - Bilbao**

Llegada por la mañana al aeropuerto de Estambul y conexión con nuestro vuelo a Bilbao. Llegada y fin del viaje.



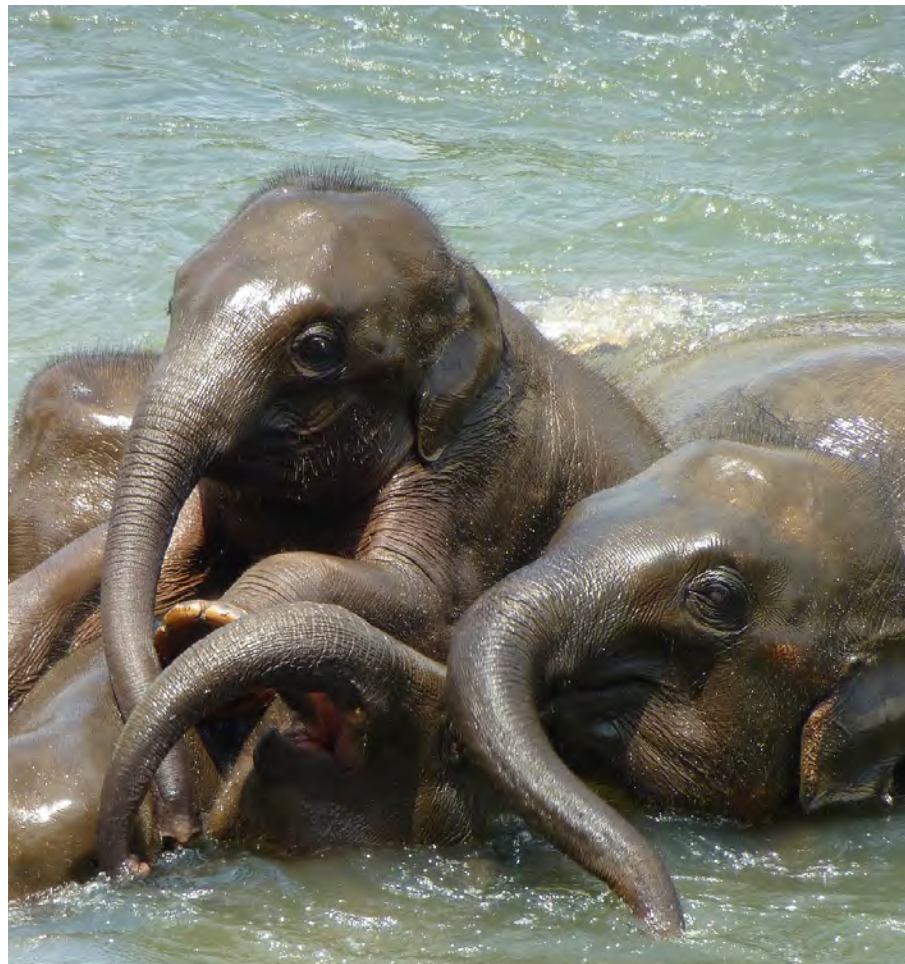



CONDICIONES SRI LANKA

Precio por persona en habitación doble	4.490 €
Suplemento habitación individual	1.290 €

EL PRECIO INCLUYE:

- Vuelos Bilbao/Estambul/Colombo/Estambul/Bilbao, en clase Economy, con la compañía aérea Turkish Airlines, incluyendo una pieza de equipaje facturado de las características establecidas por la compañía
- Selección de asientos en los vuelos internacionales (excluyendo asientos superiores o de tarificación especial)
- Alojamiento en los hoteles de lujo mencionados en el programa o similares en Sri Lanka, en habitación doble tipo estándar, con desayuno incluido
- Tasas hoteleras
- Servicio de maleteros en los hoteles (en los cuales este servicio esté disponible)
- Todos los traslados en Sri Lanka en autobús privado, con agua mineral a bordo
- Guía acompañante profesional de habla castellana durante toda la estancia en Sri Lanka
- Todos los almuerzos durante la estancia en Sri Lanka, según programa, en los mejores restaurantes/hoteles disponibles en cada localización, con menús superiores y agua mineral incluida
- Todas las cenas durante la estancia en Sri Lanka, según programa, en los hoteles en los que se aloje el grupo, con agua mineral incluida
- Todas las visitas y actividades detalladas en el programa durante la estancia en Sri Lanka, con las entradas correspondientes
- Acompañamiento de un Jefe de Grupo de la Dirección de Byblostours desde la salida en Bilbao hasta el regreso
- Seguro de cancelación y asistencia en viaje con la compañía ERGO
- Tramitación del visado de entrada a Sri Lanka

EL PRECIO NO INCLUYE:

- Tasas aéreas (aprox. 495 EUR) a confirmar antes de la fecha de salida del viaje
- Selección de asientos superiores
- Otras bebidas durante almuerzos y cenas diferentes del agua mineral
- Propinas para servicios comunes del grupo (guías locales, chóferes de autobús, maleteros en hoteles y restaurantes), que serán incluidas en la factura final del viaje y abonadas antes de la salida
- Gastos personales durante el viaje (llamadas telefónicas, consumos de minibar, lavandería, compras, servicios de masaje, etc.)
- Todo aquello no mencionado expresamente en el apartado "El Precio Incluye"

INSCRIPCIÓN EN EL VIAJE:

- En el momento de la solicitud de plaza en el viaje, imprescindible abonar la cantidad de 1.800 € por persona en concepto de depósito. En el momento de la inscripción deberán traer a las oficinas el pasaporte original para realizar un escaneo a color del mismo. Ninguna inscripción o pre-reserva será considerada válida hasta no formalizar estos dos requisitos.
- El pago final del viaje se realizará 45 días antes del inicio del mismo salvo en circunstancias especiales en las que se debiera realizar con anterioridad.

SEGURO DE VIAJE:

Byblostours suscribe para cada viajero una póliza de seguro multirriesgo con la cia. Ergo cuyo justificante le será entregado con la documentación final del viaje.

Todas las reclamaciones que se sucedan y sean relativas a los riesgos cubiertos por dicha póliza deberá tramitarlas directamente el cliente con Ergo. Byblostours NO realizará ninguna gestión relativa a reclamaciones.



- Nuestro seguro de viaje NO cubre gastos de cancelación derivados de una enfermedad existente antes de la fecha de contratación del viaje con BYBLOSTOURS S.A. o una complicación derivada de la misma. Si usted padece una enfermedad preexistente debe informar a Byblastours para cotizar un seguro de viaje adecuado a su caso.

NOTAS IMPORTANTES:

- Presupuesto y Programa de viaje sujeto a las condiciones generales de las programaciones de agencias de viajes. Precio sujeto a posibles aumentos por subida de tasas, tarifas aéreas u hoteleras, aumento de carburante, aumento del cambio de las divisas, aumento de tasas o impuestos gubernamentales en los distintos países a visitar o en el propio, etc.
- De acuerdo con las normas internacionales de ocupación hotelera, las habitaciones estarán disponibles a partir de las 15:00 h. del día de entrada y deberán ser desalojadas a partir de las 10:00 h. del día de salida.
- Aunque es nuestro deseo absoluto el cumplimiento del viaje tal y como figura detallado en el programa, en ocasiones hay condiciones de fuerza mayor que hacen que este pueda sufrir modificaciones. Byblastours no se hace responsable legal de aquellas condiciones ajenas a la organización del viaje que puedan obligar a realizar modificaciones del programa de viaje. Estas razones y circunstancias de fuerza mayor incluyen posibles situaciones de inseguridad para el viajero, inestabilidad política o violencia, rebeliones o riesgo de rebelión, huelgas, altercados y acciones violentas, decisiones de gobiernos o autoridades locales, problemas técnicos o de mantenimiento relacionados con el transporte, cambios de horarios o rutas de aviación o carreteras, desastres naturales, epidemias, condiciones climatológicas adversas, así como cualquier otra circunstancia que escape al control de Byblastours. Si debido a circunstancias inusuales de fuerza mayor hubiese que llevar a cabo una cancelación del viaje no existe obligación de indemnización.
- La inscripción en este viaje implica la aceptación del cliente de las condiciones de contratación anteriormente expuestas. Programa de viaje sujeto a la normativa nacional de viajes combinados.
- Las imágenes y fotografías contenidas en este catálogo son de función estética y no necesariamente hacen referencia exacta a los servicios, actividades, medios de transporte, comidas, localizaciones, etc. incluidas en el viaje.
- Byblastours solicita siempre habitaciones tipo estándar para todos los viajeros en todos los hoteles incluidos en el viaje. El reparto de las habitaciones lo realiza cada hotel de forma estrictamente aleatoria para que en caso de existir habitaciones de características mejores que otras todos los viajeros tengan las mismas opciones de acceder a ellas. Si un hotel ofrece, excepcionalmente y por cortesía, un número limitado de habitaciones superiores para el grupo, estas serán asignadas de forma aleatoria directamente por parte del hotel.
- Mínimo 15 personas para la formación de grupo.
- Byblastours CIE 1414